

0 20 m  
1 : 534

TRAMVAJOVÁ SMYČKA  
ŠPEJCHAR

NA ŠPEJCHARU

NA ŠPEJCHARU

DOPRAVNÍ  
HŘIŠTĚ

## NAD X96 (ŠPEJCHAR)

dopravní značení v místě manipulačního stání NAD X96

**dopravní značení B 28 + E 13 umístit 7 dní předem**

(pravidelná údržba vrchního vedení)

**TERMÍN PRACÍ:** 01. 06. 2026 (23:10 hod.) – 02. 06. 2026 (04:40 hod.)

**Špejchar: manipulance:** v ul. Na Špejcharu, ve třech úsecích označených dopravním značením na pravé straně komunikace mezi vjezdem do AO a protilehlým dopravním hřištěm, označnický zastávek nebudou osazeny

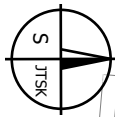

0 20 m  
1 : 650

VRÁTNICKÁ

KORMIDELNICKÁ

MEZI VODAMI

MEZI VODAMI

MEZI VODAMI

MEZI VODAMI

MODŘANSKÁ

ZASTÁVKY TRAM "BELÁRIE"

STAVEBNÍ ZÁBOR (161 m<sup>2</sup>)

MODŘANSKÁ

MODŘANSKÁ

MODŘANSKÁ

NA FLOŘE

U ČOKOLÁDOVEN

POD BELÁŘÍ

NA FLOŘE

U ČOKOLÁDOVEN

POD BELÁŘÍ

# MODŘANSKÁ (ZAST. TRAM BELÁRIE)

dopravní značení v místě stavebního záboru souvisejícího s opravou tramvajové trati  
(výměna 1x oblouk 49E 1 za zastávkou TRAM Belárie ZC)

**TERMÍN PRACÍ:** 06. 06. 2026 (07:00 hod.) - 07. 06. 2026 (17:00 hod.)

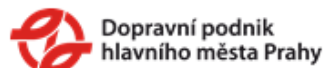

kreslil: Ing. Martin Němeček, DPP JDCT

0 10 m  
1 : 553

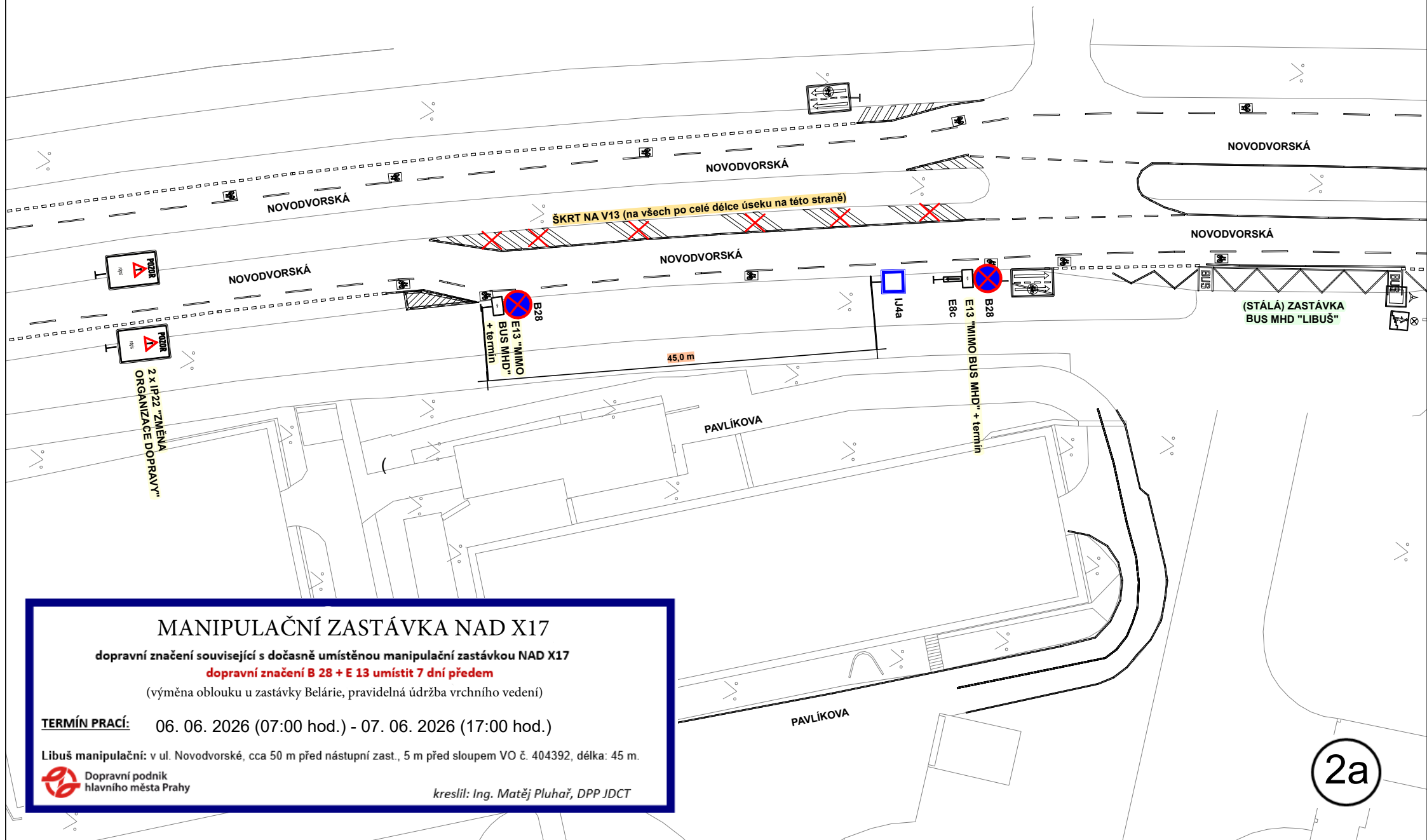

## MANIPULAČNÍ ZASTÁVKA NAD X17

dopravní značení související s dočasně umístěnou manipulační zastávkou NAD X17

**dopravní značení B 28 + E 13 umístit 7 dní předem**

(výměna oblouku u zastávky Belárie, pravidelná údržba vrchního vedení)

**TERMÍN PRACÍ:** 06. 06. 2026 (07:00 hod.) - 07. 06. 2026 (17:00 hod.)

Libuš manipulační: v ul. Novodvorské, cca 50 m před nástupní zast., 5 m před sloupem VO č. 404392, délka: 45 m.

Dopravní podnik  
hlavního města Prahy

kreslil: Ing. Matěj Pluhař, DPP JDCT

2a

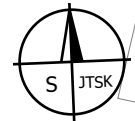
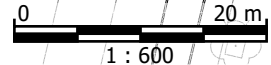
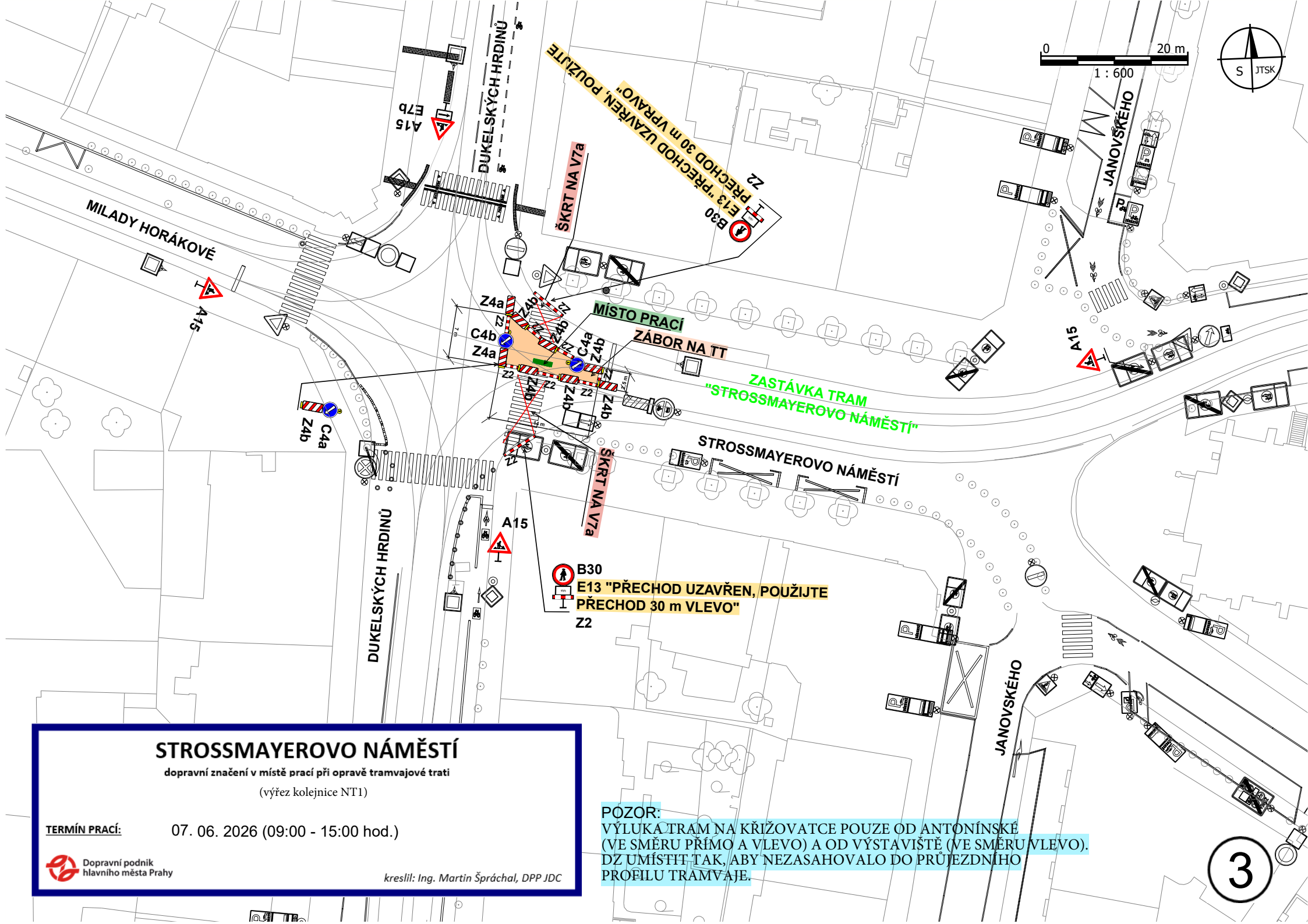

# STROSSMAYEROVO NÁMĚSTÍ

dopravní značení v místě prací při opravě tramvajové trati  
(výřez kolejnice NT1)

**TERMÍN PRACÍ:** 07. 06. 2026 (09:00 - 15:00 hod.)

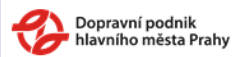

kreslil: Ing. Martin Špráchal, DPP JDC

**POZOR:**  
VÝLUKA TRAM NA KŘIŽOVATCE POUZE OD ANTONÍNSKÉ  
(VE SMĚRU PŘÍMO A VLEVO) A OD VÝSTAVIŠTĚ (VE SMĚRU VLEVO).  
DZ UMÍSTIT TAK, ABY NEZASAHOVALO DO PRŮJEZDNÍHO  
PROFILU TRAMVAJE.



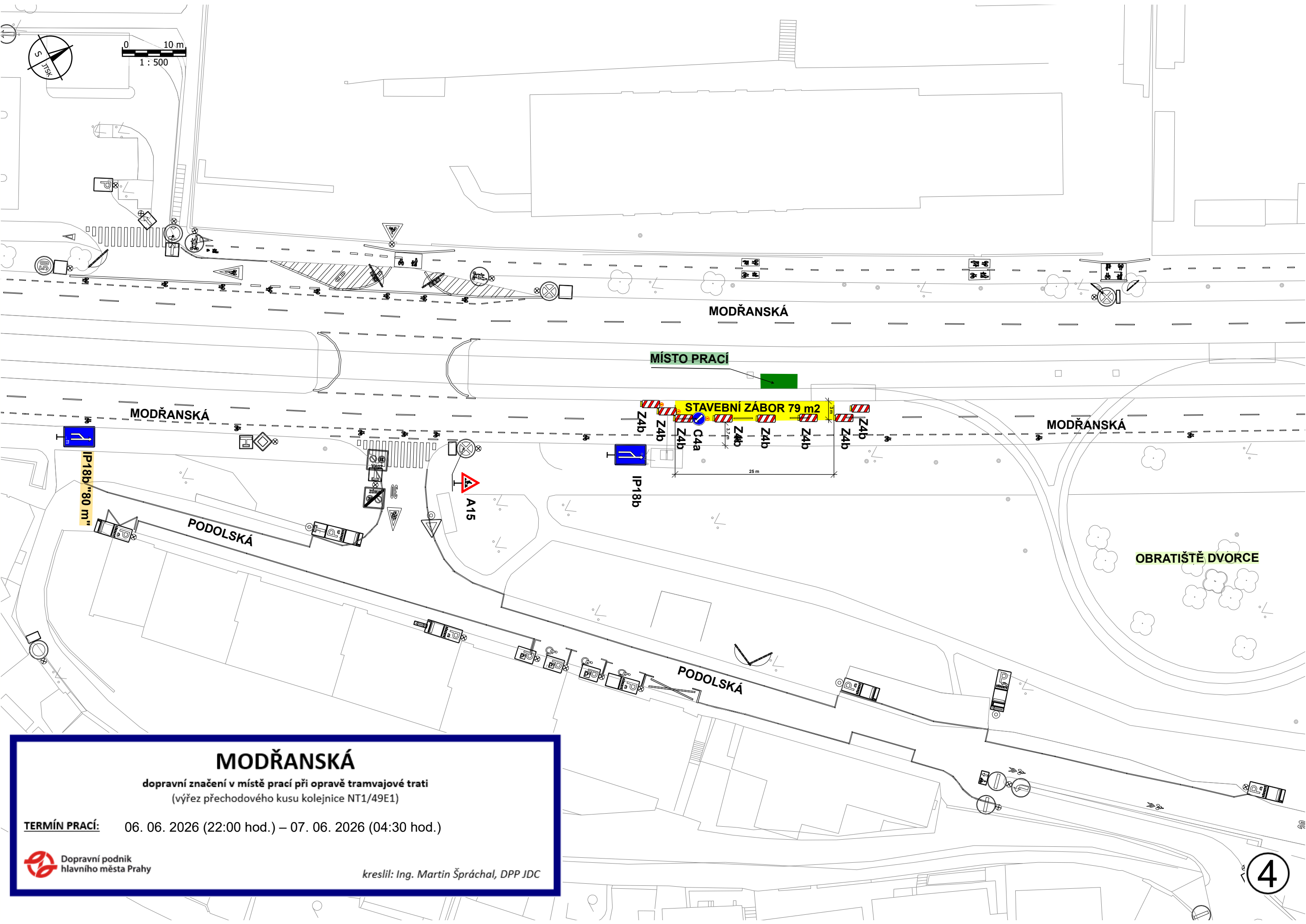

# MODŘANSKÁ

dopravní značení v místě prací při opravě tramvajové trati  
(výřez přechodového kusu kolejnice NT1/49E1)

**TERMÍN PRACÍ:** 06. 06. 2026 (22:00 hod.) – 07. 06. 2026 (04:30 hod.)

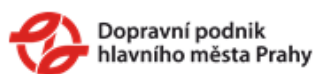

kreslil: Ing. Martin Špráchal, DPP JDC

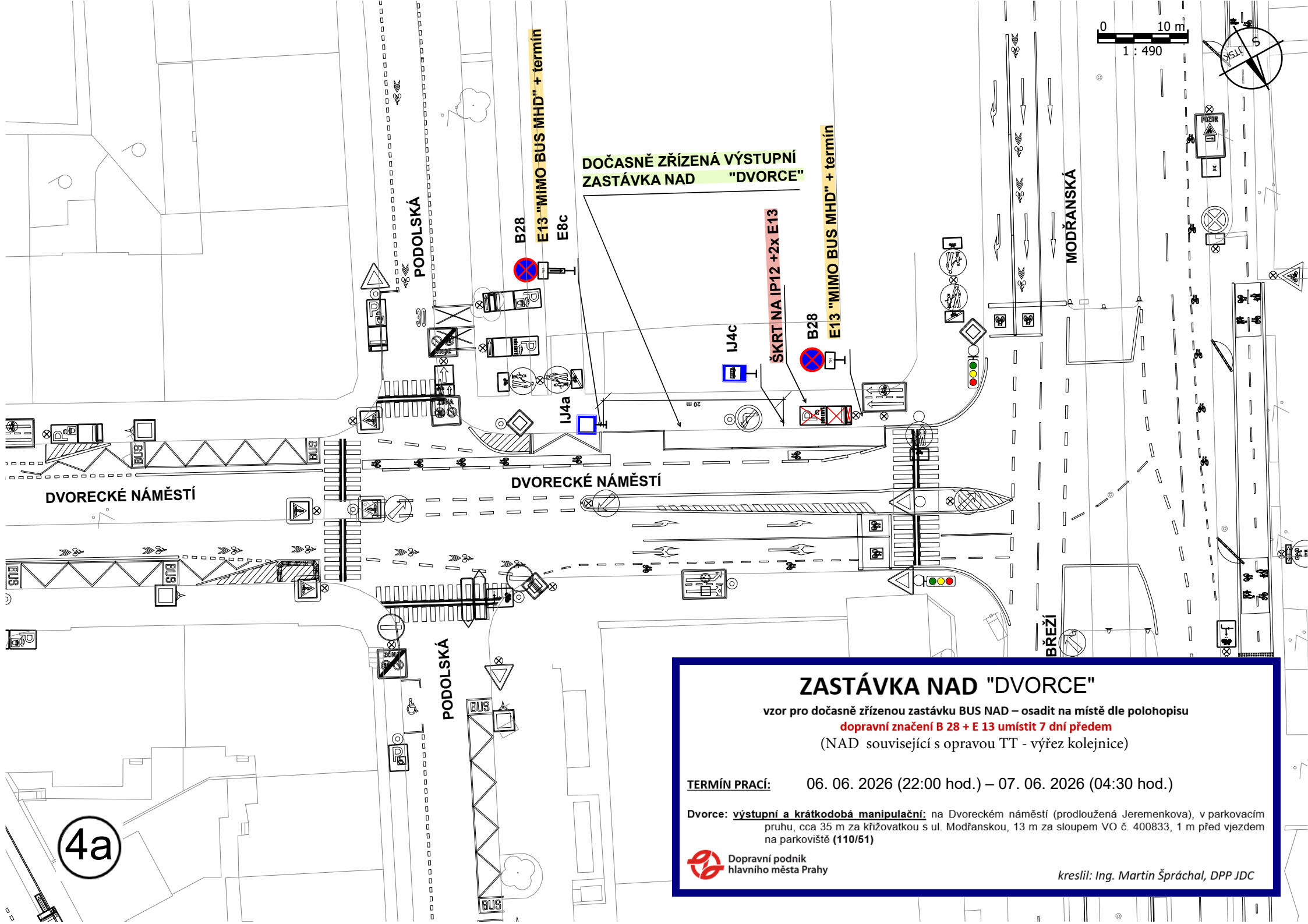

DVORECKÉ NÁMĚSTÍ

PODOLSKÁ

DVORECKÉ NÁMĚSTÍ

PODOLSKÁ

MODŘANSKÁ

BŘEŽÍ

DOČASNĚ ZŘÍZENÁ VÝSTUPNÍ ZASTÁVKA NAD "DVORCE"

B28  
E13 "MIMO BUS MHD" + termín  
E8c

ŠKRT NA IP12 +2x E13  
B28  
E13 "MIMO BUS MHD" + termín

IJ4c

IJ4a

20 m

0 10 m  
1 : 490



4a

## ZASTÁVKA NAD "DVORCE"

vzor pro dočasně zřízenou zastávku BUS NAD – osadit na místě dle polohopisu  
**dopravní značení B 28 + E 13 umístit 7 dní předem**  
 (NAD související s opravou TT - výrez kolejnice)

**TERMÍN PRACÍ:** 06. 06. 2026 (22:00 hod.) – 07. 06. 2026 (04:30 hod.)

**Dvorce: výstupní a krátkodobá manipulační:** na Dvoreckém náměstí (prodloužená Jeremenkova), v parkovací pruhu, cca 35 m za křižovatkou s ul. Modřanskou, 13 m za sloupem VO č. 400833, 1 m před vjezdem na parkoviště (110/51)

Dopravní podnik hlavního města Prahy

kreslil: Ing. Martin Špráchal, DPP JDC

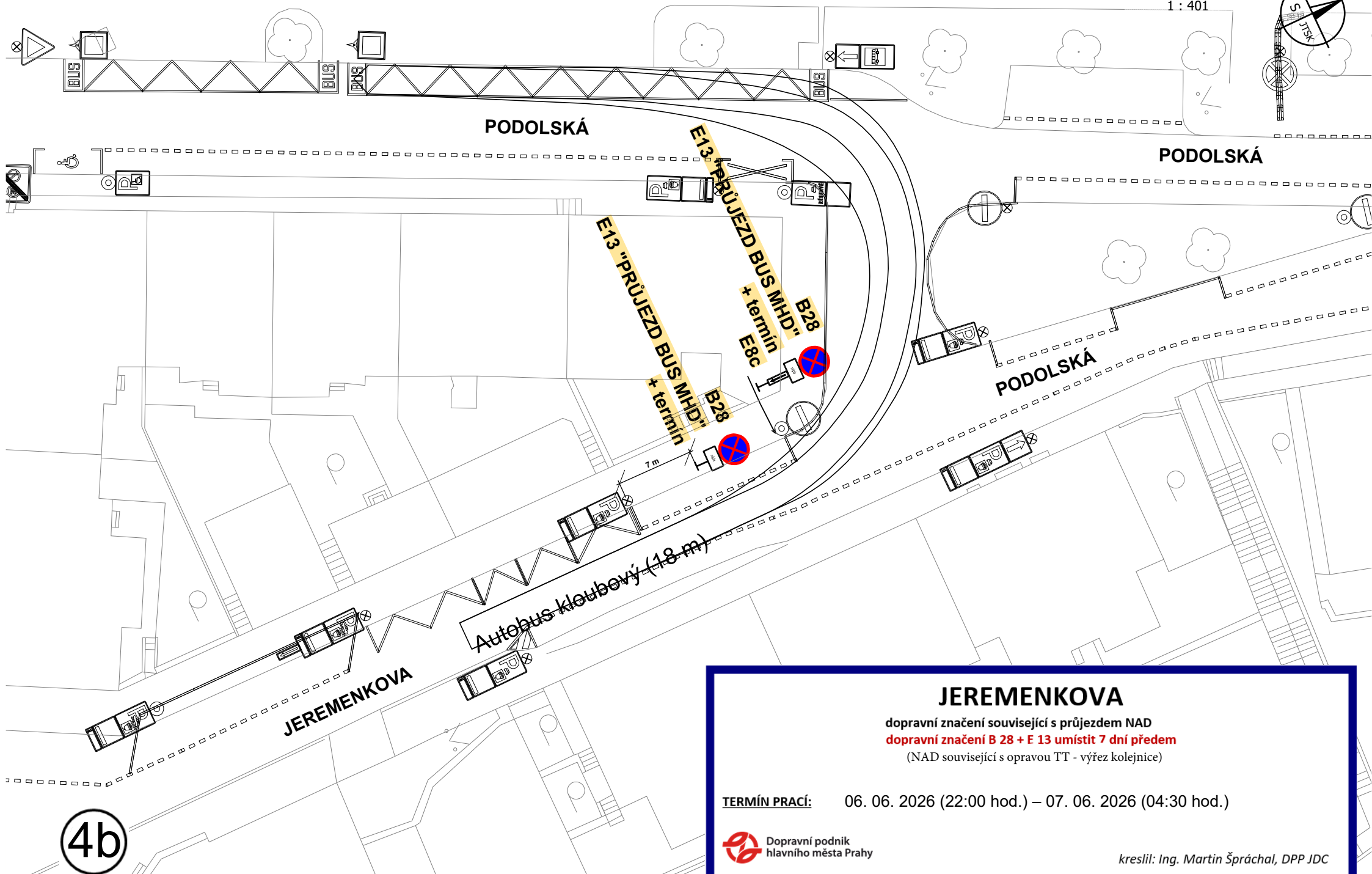
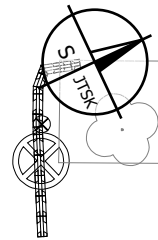

4b

## JEREMENKOVA

dopravní značení související s průjezdem NAD  
**dopravní značení B 28 + E 13 umístit 7 dní předem**  
(NAD související s opravou TT - výřez kolejnice)

**TERMÍN PRACÍ:** 06. 06. 2026 (22:00 hod.) – 07. 06. 2026 (04:30 hod.)



kreslil: Ing. Martin Špráchal, DPP JDC

5

DOČASNĚ ZŘÍZENÁ ZASTÁVKA TRAM "HORKY" směr OTAKAROVA

NUSELSKÁ

ZASTÁVKA TRAM HORKY

NUSELSKÁ

B28  
E13 "ZASTÁVKA TRAM"  
+ termín  
E8c

B28  
E13 "ZASTÁVKA TRAM"  
+ termín

ŠKRT NA P13c  
+ 2x na E13

IP22 "ZASTÁVKA TRAM  
V JÍZDNÍM PRUHU

ROSTISLAVOVA

V HORKÁCH



SVATOSLAVOVA

## ZASTÁVKA TRAM „HORKY“

dopravní značení v místě dočasně zřízené zastávky TRAM – osadit na místě dle polohopisu  
**dopravní značení B 28 + E 13 umístit 7 dní předem**  
(výměna jazyka rozjezdové výměny 407/5P v křižovatce Nuselská x Vladimírova)

**TERMIN PRACÍ:** 09. 06. 2026 (0:05 – 04:15 hod.)

**Horky:** směr Otakarova: v ul. Nuselské, cca 50 m za křižovatkou s ul. V Horkách, cca 8 m za sloupem TV 123  
14, 4 m před DZ IP 12 „vyhrazené parkoviště“ (152/3), délka: 16 m



kreslil: Ing. Martin Špráchal, DPP JDC

# SOKOLOVSKÁ x ZENKLOVA

dopravní značení v místě prací při opravě tramvajové trati  
(3x výřez kolejnic NT 1)

## TERMÍN PRACÍ:

13. 06. 2026 (07:00 - 17:00 hod.)  
14. 06. 2026 (07:00 - 17:00 hod.)



kreslil: Ing. Martin Němeček, DPP JDC

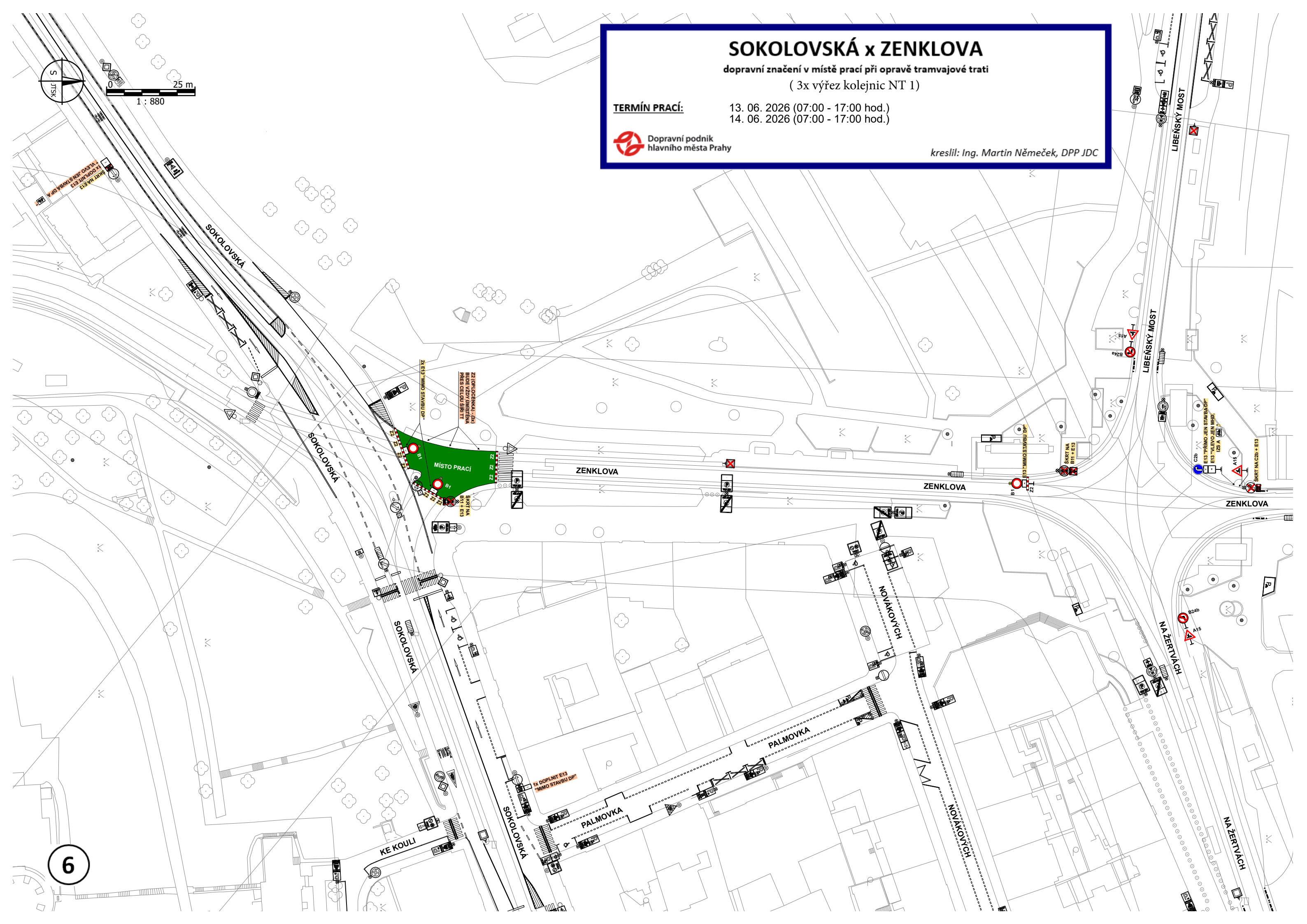
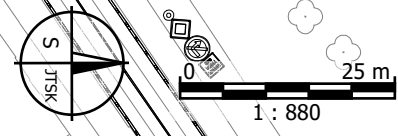

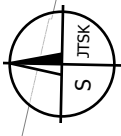

1 : 616

7

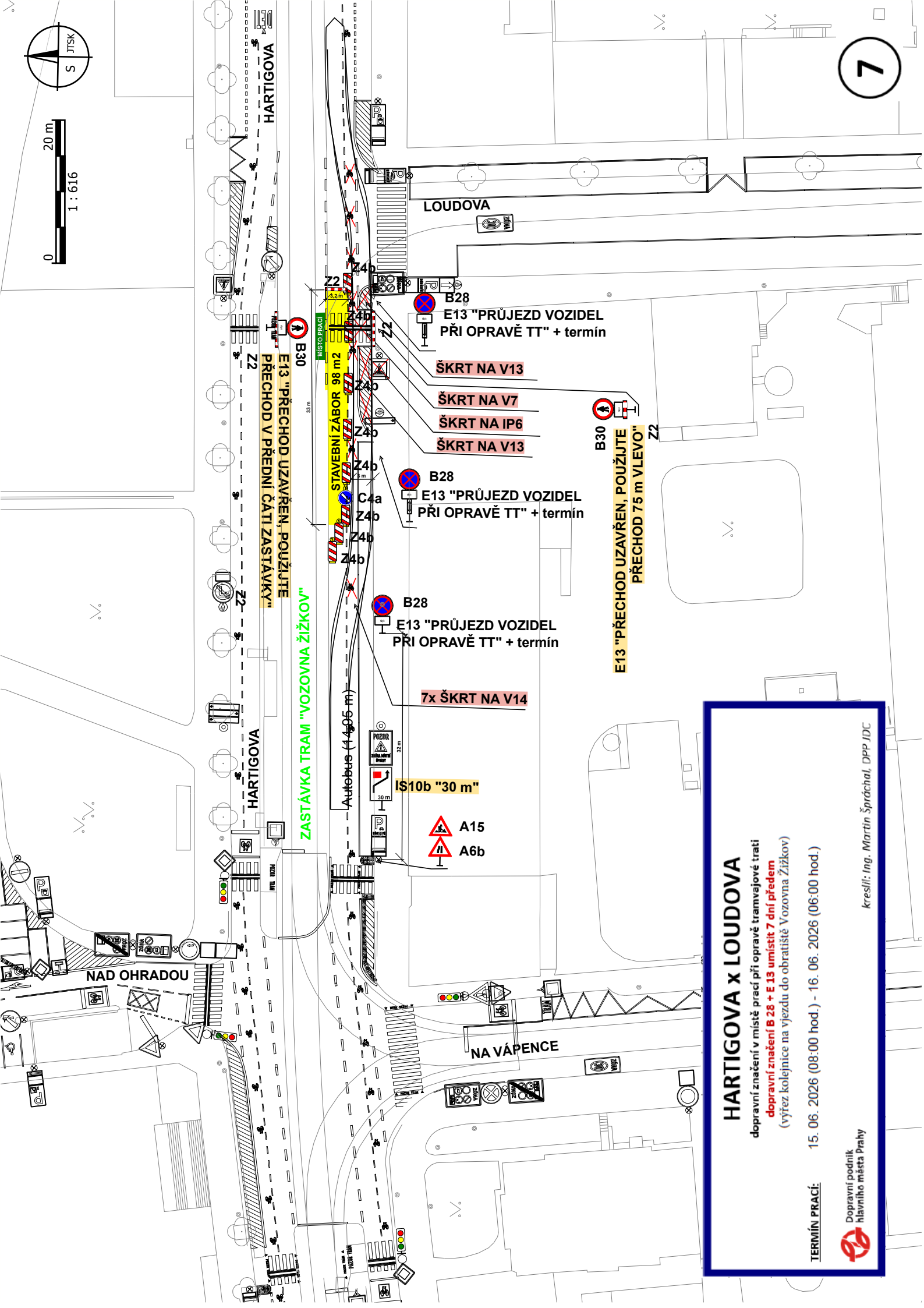

E13 "PŘECHOD UZAVŘEN, POUŽIJTE PŘECHOD V PŘEDNÍ ČÁSTI ZASTÁVKY"

B30

STAVEBNÍ ZÁBOR 98 m<sup>2</sup>

MÍSTO PRACÍ

Autobus (4x95 m)

IS10b "30 m"

7x ŠKRT NA V14

B28

E13 "PRŮJEZD VOZIDEL PŘI OPRAVĚ TT" + termín

ŠKRT NA V13

ŠKRT NA V7

ŠKRT NA IP6

ŠKRT NA V13

B28

E13 "PRŮJEZD VOZIDEL PŘI OPRAVĚ TT" + termín

B28

E13 "PRŮJEZD VOZIDEL PŘI OPRAVĚ TT" + termín

B30

E13 "PŘECHOD UZAVŘEN, POUŽIJTE PŘECHOD 75 m VLEVO"

# HARTIGOVA x LOUDOVA

dopravní značení v místě prací při opravě tramvajové trati  
**dopravní značení B 28 + E 13 umístít 7 dní předem**  
(výřez kolejiště na vjezdu do obratiště Vozovna Žižkov)

TERMÍN PRACÍ: 15. 06. 2026 (08:00 hod.) - 16. 06. 2026 (06:00 hod.)



kreslil: Ing. Martin Špráchal, DPP JDC

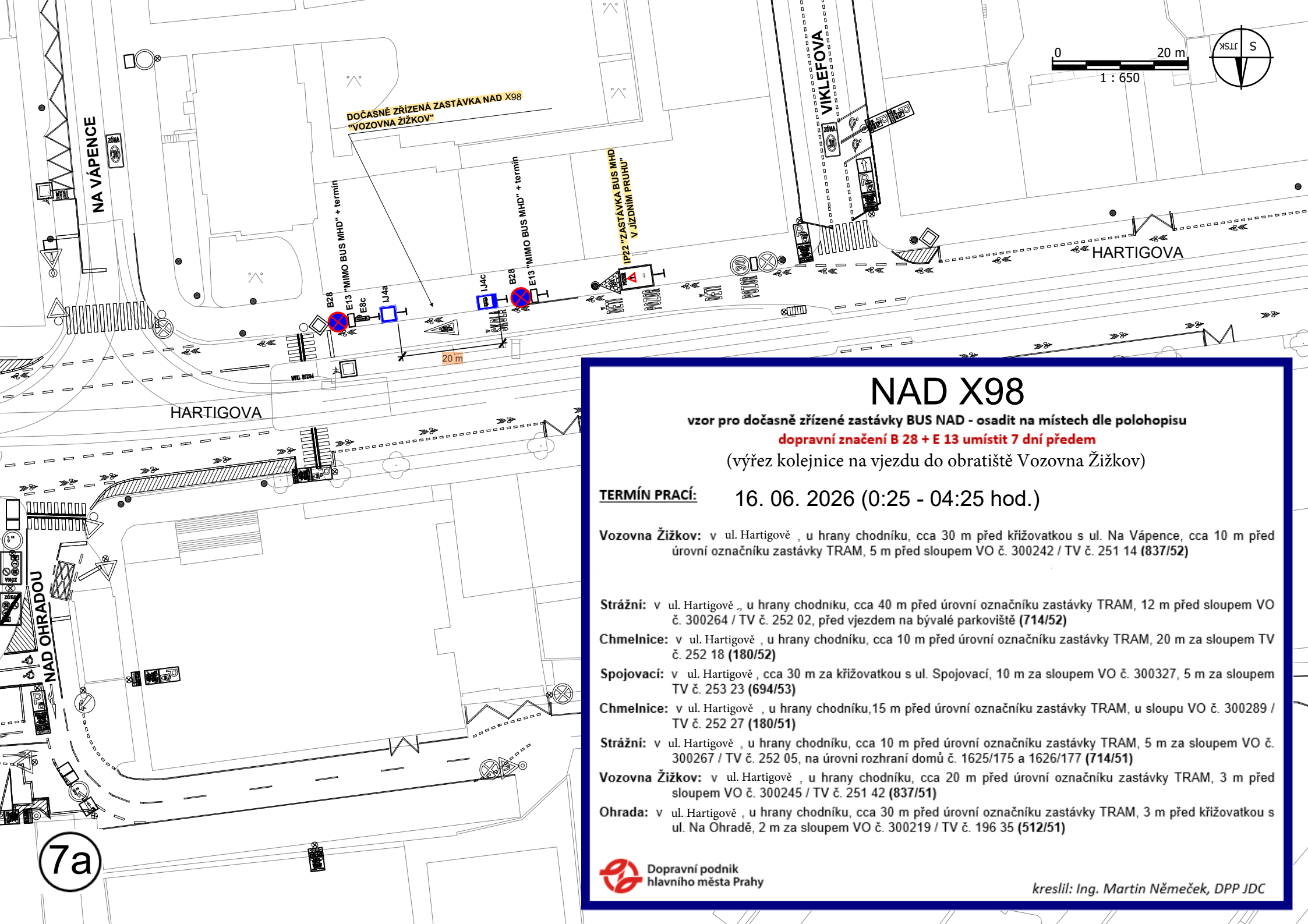

## NAD X98

vzor pro dočasně zřízené zastávky BUS NAD - osadit na místech dle polohopisu

**dopravní značení B 28 + E 13 umístit 7 dní předem**

(výřez kolejnice na vjezdu do obratiště Vozovna Žižkov)

**TERMÍN PRACÍ:** 16. 06. 2026 (0:25 - 04:25 hod.)

**Vozovna Žižkov:** v ul. Hartigově, u hrany chodníku, cca 30 m před křižovatkou s ul. Na Vápence, cca 10 m před úrovní označnicku zastávky TRAM, 5 m před sloupem VO č. 300242 / TV č. 251 14 (837/52)

**Strážní:** v ul. Hartigově, u hrany chodníku, cca 40 m před úrovní označnicku zastávky TRAM, 12 m před sloupem VO č. 300264 / TV č. 252 02, před vjezdem na bývalé parkoviště (714/52)

**Chmelnice:** v ul. Hartigově, u hrany chodníku, cca 10 m před úrovní označnicku zastávky TRAM, 20 m za sloupem TV č. 252 18 (180/52)

**Spojovací:** v ul. Hartigově, cca 30 m za křižovatkou s ul. Spojovací, 10 m za sloupem VO č. 300327, 5 m za sloupem TV č. 253 23 (694/53)

**Chmelnice:** v ul. Hartigově, u hrany chodníku, 15 m před úrovní označnicku zastávky TRAM, u sloupu VO č. 300289 / TV č. 252 27 (180/51)

**Strážní:** v ul. Hartigově, u hrany chodníku, cca 10 m před úrovní označnicku zastávky TRAM, 5 m za sloupem VO č. 300267 / TV č. 252 05, na úrovni rozhraní domů č. 1625/175 a 1626/177 (714/51)

**Vozovna Žižkov:** v ul. Hartigově, u hrany chodníku, cca 20 m před úrovní označnicku zastávky TRAM, 3 m před sloupem VO č. 300245 / TV č. 251 42 (837/51)

**Ohrada:** v ul. Hartigově, u hrany chodníku, cca 30 m před úrovní označnicku zastávky TRAM, 3 m před křižovatkou s ul. Na Ohradě, 2 m za sloupem VO č. 300219 / TV č. 196 35 (512/51)

# MANIPULAČNÍ ZASTÁVKA NAD X98 „BASILEJSKÉ NÁMĚSTÍ“

dopravní značení související s dočasně zřízenou manipulační zastávkou NAD

**dopravní značení B 28 + E 13 umístit 7 dní předem**

(výřez kolejnice na vjezdu do obratiště Vozovna Žižkov)

**TERMÍN PRACÍ:** 16. 06. 2026 (0:25 - 04:25 hod.)

Basilejské náměstí: **manipulační:** v ul. Malešické, cca 25 m před okružní křižovatkou s ul. Ambrožovou, 14 m za úrovní označnicku zastávky BUS v protisměru, v čele VDZ V 11a „Zastávka autobusu“, délka 40 m (16/41)

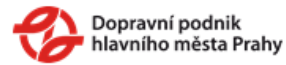

kreslil: Ing. Martin Němeček, DPP JDC

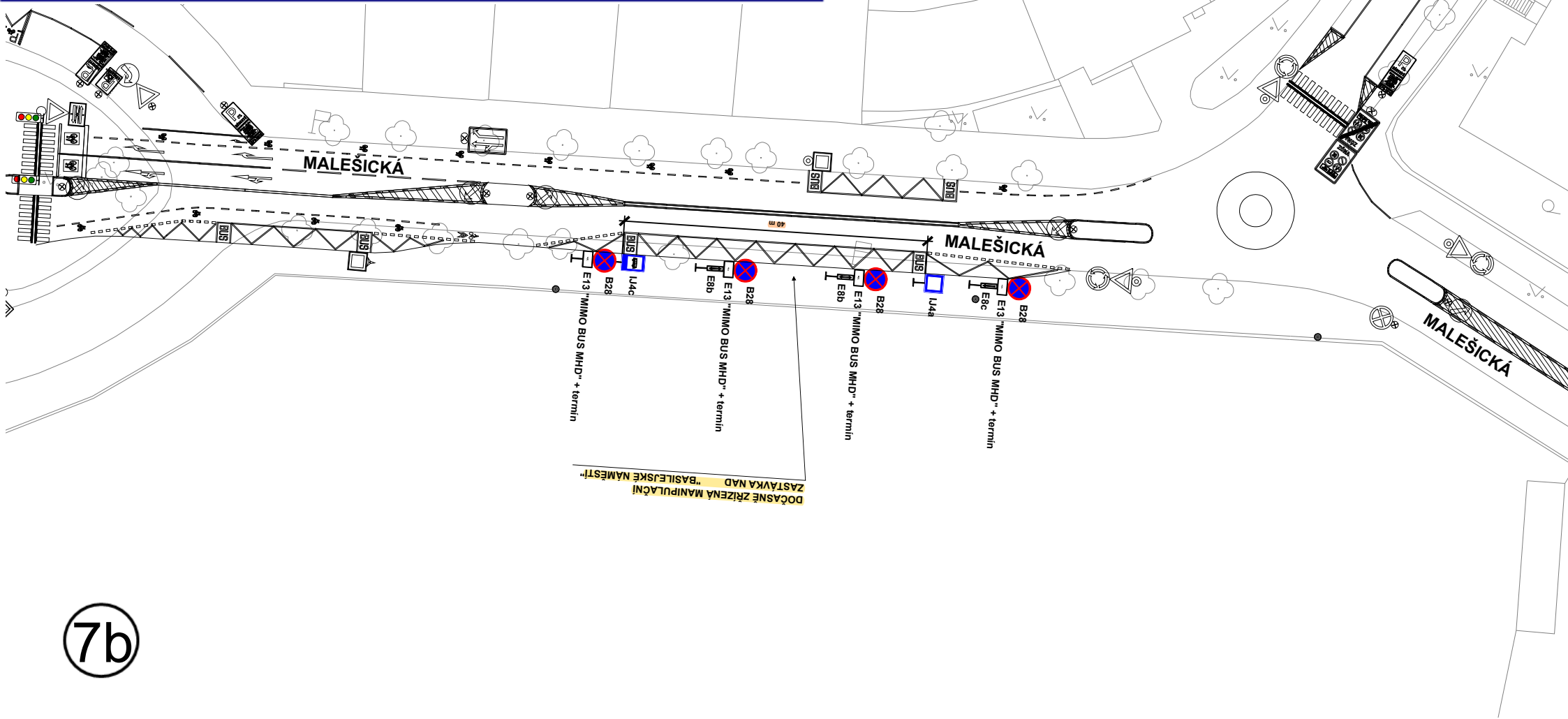
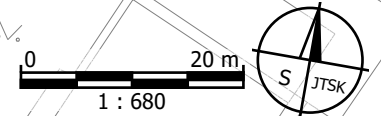

7b

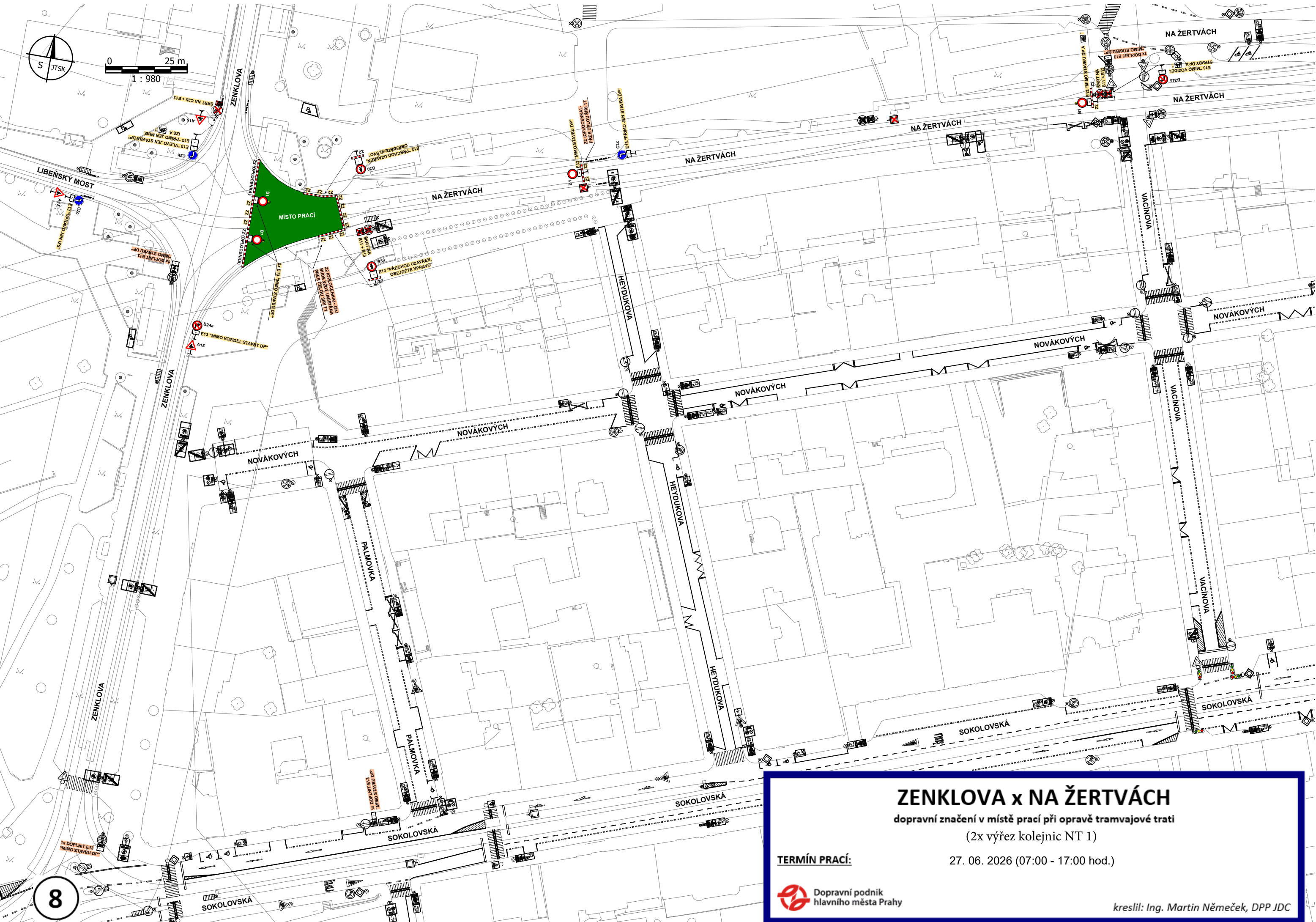

8

# ZENKLOVA x NA ŽERTVÁCH

dopravní značení v místě prací při opravě tramvajové trati

(2x výřez kolejnic NT 1)

**TERMÍN PRACÍ:**

27. 06. 2026 (07:00 - 17:00 hod.)



kreslil: Ing. Martin Němeček, DPP JDC

# U BALABENKY

dopravní značení v místě prací při opravě tramvajové trati  
(výměna výměny R 50 803/2L)

TERMÍN PRACÍ:

27. 06. 2026 (07:00 - 17:00 hod.)



kreslil: Ing. Martin Němeček, DPP JDC

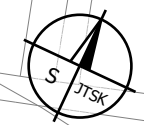
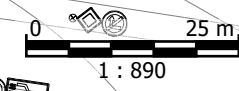

MODŘE ZNÁZORNĚNA OBJÍZDNÁ TRASA

obousměrná výluka TRAM

